

LEUK STARTERS APPARTEMENT OP EEN RUIMTELIJKE LOCATIE.



Trouwlaan 229
5021 WH Tilburg





WONEN AAN DE TROUWLAAN WAS NOG NOOIT ZO PRETTIG ALS IN DIT APPARTEMENT!

UITERMATE GESCHIKT VOOR O.A. STARTERS EN SINGLES DIE COMFORTABEL EN WILLEN WONEN !

Het appartement ligt nabij het centrum van Tilburg, 'Stappegoor' en diverse uitvalswegen.

De Trouwlaan loopt vanaf de Ringbaan Zuid tot aan de Korvelseweg.

Het bruisende centrum en station is op ca. 8 minuten (2,1 km) fietsen verwijderd van dit appartement en naar Tilburg University fiets je ca. 12 minuten (3,5 km).

Je hebt hier de "lusten, maar niet de lasten" van het centrum!







INDELING

ENTREE

Hoofdentree met lift en toegang tot het complex.

Voor bewoners en gasten toegang via de afgesloten entree met bellen-tableau met aansluitend een hal met lift en trapopgang naar de verdiepingen en toegang tot de ondergrondse bergingen.

In het complex is er een afgesloten fietsenstalling en containerberging.

INDELING APPARTEMENT

Je komt het appartement binnen via de entree/hal. Vanuit de entree heb je toegang tot de woonkamer en badkamer met toilet.

Klein maar fijn is de badkamer die is voorzien van een toilet, douchecabine en wastafel met onderkast.

Sfeervol is de woonkamer (ca. 15,16m²) met grote raampartij en het vele natuurlijke lichtinval die je een ruimtelijk gevoel geeft.

Je hebt in deze woonkamer diverse mogelijkheden om naar eigen wens in te richten.

De dichte keuken (ca. 4m²) is voorzien van een gas-kookplaat en een provisiekast.

Aan de keuken zit een berging (ca. 2.72m²) met daarin een boiler, aansluiting wasmachine en vaatwasser en plaats voor een koel-vrieskast.

Het appartement heeft verder nog een ruime slaapkamer (ca. 10,4m²) waar je lekker tot rust kunt komen.







ALGEMEEN

BIJZONDERHEDEN

- Instapklaar;
- ruimtelijke woonkamer;
- 1 slaapkamer;
- gebouw toegankelijk voor mindervalide mensen;
- gemeenschappelijke fietsenberging
- gelegen op goede locatie nabij Stappegoor en uitvalswegen;
- op korten afstand van centrum en station;

- aanvaarding: per 15-11-2023 of in overleg.

Voor informatie en/of afspraak voor een vrijblijvende bezichtiging mag je mij bellen of e-mailen: Toon Coppens, tel. mobiel 06-54653449, e-mail: toonaangevend@remax.nl.

Ook voor een vrijblijvend hypotheek advies met de scherpste rente mag je contact opnemen met financieel adviseur Bart Schipperheijn (06-51074395). Hij begeleidt je "financieel" met de aankoop van jouw droomwoning.



PLATTEGROND



**Deze plattegronden zijn opgemaakt voor indicatieve doeleinden.
Hieraan kunnen geen rechten worden ontleend.**

LIJST VAN ZAKEN, BEHORENDE BIJ

Object: Touwlaan 229, 5021 WH Tilburg

Deze lijst van zaken is bedoeld om aan te geven welke zaken er al dan niet in de woning achterblijven. Bij onduidelijkheid of wanneer hier geen afspraken over gemaakt worden, dan houdt dat in dat de betreffende zaak niet in de woning achterblijft en door de verkoper mee wordt genomen.

	Blijft achter	Gaat mee	Kan worden overgenomen	N.v.t.
Buiten				
Tuinaanleg/bestrating/beplanting	<input type="checkbox"/>	<input type="checkbox"/>	<input type="checkbox"/>	<input checked="" type="checkbox"/>
Buitenverlichting	<input checked="" type="checkbox"/>	<input type="checkbox"/>	<input type="checkbox"/>	<input type="checkbox"/>
Tijd- of schemerschakelaar / Bewegingsmelder	<input type="checkbox"/>	<input type="checkbox"/>	<input type="checkbox"/>	<input checked="" type="checkbox"/>
Tuinhuis/buitenberging	<input type="checkbox"/>	<input type="checkbox"/>	<input type="checkbox"/>	<input checked="" type="checkbox"/>
Vijver	<input type="checkbox"/>	<input type="checkbox"/>	<input type="checkbox"/>	<input checked="" type="checkbox"/>
Broeikas	<input type="checkbox"/>	<input type="checkbox"/>	<input type="checkbox"/>	<input checked="" type="checkbox"/>
Vlaggenmast	<input type="checkbox"/>	<input type="checkbox"/>	<input type="checkbox"/>	<input checked="" type="checkbox"/>
Zonnepanelen	<input type="checkbox"/>	<input type="checkbox"/>	<input type="checkbox"/>	<input checked="" type="checkbox"/>
Vul evt. andere zaken in	<input type="checkbox"/>	<input type="checkbox"/>	<input type="checkbox"/>	<input type="checkbox"/>
Woning				
Alarminstallatie	<input type="checkbox"/>	<input type="checkbox"/>	<input type="checkbox"/>	<input checked="" type="checkbox"/>
Schotel/antenne	<input type="checkbox"/>	<input type="checkbox"/>	<input type="checkbox"/>	<input checked="" type="checkbox"/>
Brievenbus	<input checked="" type="checkbox"/>	<input type="checkbox"/>	<input type="checkbox"/>	<input type="checkbox"/>
(Voordeur)bel	<input checked="" type="checkbox"/>	<input type="checkbox"/>	<input type="checkbox"/>	<input type="checkbox"/>
Rookmelder(s)	<input type="checkbox"/>	<input checked="" type="checkbox"/>	<input type="checkbox"/>	<input type="checkbox"/>
Veiligheidssloten en overige inbraakpreventie	<input type="checkbox"/>	<input type="checkbox"/>	<input type="checkbox"/>	<input checked="" type="checkbox"/>
Screens Vul in: 'voor' of 'achter' Vul in op welke etage(s)	<input type="checkbox"/>	<input type="checkbox"/>	<input type="checkbox"/>	<input checked="" type="checkbox"/>
Rolluiken/zonwering buiten voor	<input checked="" type="checkbox"/>	<input type="checkbox"/>	<input type="checkbox"/>	<input type="checkbox"/>
Zonwering binnen Vul in: 'voor' of 'achter' Vul in op welke etage(s)	<input type="checkbox"/>	<input type="checkbox"/>	<input type="checkbox"/>	<input checked="" type="checkbox"/>
Vliegenhorren	<input type="checkbox"/>	<input type="checkbox"/>	<input type="checkbox"/>	<input checked="" type="checkbox"/>
Vul evt. andere zaken in	<input type="checkbox"/>	<input type="checkbox"/>	<input type="checkbox"/>	<input type="checkbox"/>
Raamdecoratie, te weten				
Gordijnrails Vul in op welke etage(s)	<input type="checkbox"/>	<input type="checkbox"/>	<input type="checkbox"/>	<input checked="" type="checkbox"/>
Gordijnen Vul in op welke etage(s)	<input type="checkbox"/>	<input type="checkbox"/>	<input type="checkbox"/>	<input checked="" type="checkbox"/>
Rolgordijnen Vul in op welke etage(s)	<input type="checkbox"/>	<input type="checkbox"/>	<input type="checkbox"/>	<input checked="" type="checkbox"/>
Vitrages Vul in op welke etage(s)	<input type="checkbox"/>	<input type="checkbox"/>	<input type="checkbox"/>	<input checked="" type="checkbox"/>
Jaloezieën / lamellen Vul in op welke etage(s)	<input type="checkbox"/>	<input type="checkbox"/>	<input type="checkbox"/>	<input checked="" type="checkbox"/>

	Blijft achter	Gaat mee	Kan worden overgenomen	N.v.t.
Vul evt. andere zaken in	<input type="checkbox"/>	<input type="checkbox"/>	<input type="checkbox"/>	<input type="checkbox"/>
Vloerdecoratie, te weten				
Vloerbedekking / linoleum Vul in op welke etage(s)	<input type="checkbox"/>	<input type="checkbox"/>	<input type="checkbox"/>	<input checked="" type="checkbox"/>
parketvloer/laminaat Vul in op welke etage(s)	<input checked="" type="checkbox"/>	<input type="checkbox"/>	<input type="checkbox"/>	<input type="checkbox"/>
Vul evt. andere zaken in	<input type="checkbox"/>	<input type="checkbox"/>	<input type="checkbox"/>	<input type="checkbox"/>
Warmwatervoorziening / CV				
CV met toebehoren	<input type="checkbox"/>	<input type="checkbox"/>	<input type="checkbox"/>	<input checked="" type="checkbox"/>
Close-in boiler	<input checked="" type="checkbox"/>	<input type="checkbox"/>	<input type="checkbox"/>	<input type="checkbox"/>
Geiser	<input type="checkbox"/>	<input type="checkbox"/>	<input type="checkbox"/>	<input checked="" type="checkbox"/>
Thermostaat	<input type="checkbox"/>	<input type="checkbox"/>	<input type="checkbox"/>	<input checked="" type="checkbox"/>
Mechanische ventilatie/luchtbehandeling	<input type="checkbox"/>	<input type="checkbox"/>	<input type="checkbox"/>	<input checked="" type="checkbox"/>
Airconditioning	<input type="checkbox"/>	<input type="checkbox"/>	<input type="checkbox"/>	<input checked="" type="checkbox"/>
Kokend waterkraan	<input type="checkbox"/>	<input type="checkbox"/>	<input type="checkbox"/>	<input checked="" type="checkbox"/>
Vul evt. andere zaken in	<input type="checkbox"/>	<input type="checkbox"/>	<input type="checkbox"/>	<input type="checkbox"/>
Open haard, houtkachel				
(Voorzet) open haard Vul in: 'met' of 'zonder' toebehoren	<input type="checkbox"/>	<input type="checkbox"/>	<input type="checkbox"/>	<input checked="" type="checkbox"/>
Allesbrander	<input type="checkbox"/>	<input type="checkbox"/>	<input type="checkbox"/>	<input checked="" type="checkbox"/>
Kachels	<input type="checkbox"/>	<input type="checkbox"/>	<input type="checkbox"/>	<input checked="" type="checkbox"/>
Vul evt. andere zaken in	<input type="checkbox"/>	<input type="checkbox"/>	<input type="checkbox"/>	<input type="checkbox"/>
Keuken (inbouw)apparatuur, te weten:				
Keukenmeubel	<input checked="" type="checkbox"/>	<input type="checkbox"/>	<input type="checkbox"/>	<input type="checkbox"/>
(Combi)magnetron	<input type="checkbox"/>	<input type="checkbox"/>	<input type="checkbox"/>	<input checked="" type="checkbox"/>
Gaskookplaat	<input checked="" type="checkbox"/>	<input type="checkbox"/>	<input type="checkbox"/>	<input type="checkbox"/>
Oven	<input type="checkbox"/>	<input checked="" type="checkbox"/>	<input type="checkbox"/>	<input type="checkbox"/>
Vaatwasser	<input checked="" type="checkbox"/>	<input type="checkbox"/>	<input type="checkbox"/>	<input type="checkbox"/>
Afzuigkap / schouw	<input type="checkbox"/>	<input type="checkbox"/>	<input type="checkbox"/>	<input checked="" type="checkbox"/>
Koelkast / vrieskast	<input type="checkbox"/>	<input checked="" type="checkbox"/>	<input type="checkbox"/>	<input type="checkbox"/>
Wasmachine	<input type="checkbox"/>	<input checked="" type="checkbox"/>	<input type="checkbox"/>	<input type="checkbox"/>
Wasdroger	<input type="checkbox"/>	<input type="checkbox"/>	<input type="checkbox"/>	<input checked="" type="checkbox"/>
Vul evt. andere zaken in	<input type="checkbox"/>	<input type="checkbox"/>	<input type="checkbox"/>	<input type="checkbox"/>
Verlichting, te weten:				
Inbouwverlichting / dimmers	<input checked="" type="checkbox"/>	<input type="checkbox"/>	<input type="checkbox"/>	<input type="checkbox"/>
Opbouwverlichting	<input type="checkbox"/>	<input type="checkbox"/>	<input type="checkbox"/>	<input checked="" type="checkbox"/>
Vul evt. andere zaken in	<input type="checkbox"/>	<input type="checkbox"/>	<input type="checkbox"/>	<input type="checkbox"/>
(Losse) kasten, legplanken, te weten:				
Losse kast(en)	<input checked="" type="checkbox"/>	<input type="checkbox"/>	<input type="checkbox"/>	<input type="checkbox"/>
Boeken/legplanken	<input type="checkbox"/>	<input checked="" type="checkbox"/>	<input type="checkbox"/>	<input type="checkbox"/>

	Blijft achter	Gaat mee	Kan worden overgenomen	N.v.t.
Werkbank in schuur / garage	<input type="checkbox"/>	<input type="checkbox"/>	<input type="checkbox"/>	<input checked="" type="checkbox"/>
Vast bureau	<input type="checkbox"/>	<input type="checkbox"/>	<input type="checkbox"/>	<input checked="" type="checkbox"/>
Spiegelwanden	<input type="checkbox"/>	<input type="checkbox"/>	<input type="checkbox"/>	<input checked="" type="checkbox"/>
Vul evt. andere zaken in	<input type="checkbox"/>	<input type="checkbox"/>	<input type="checkbox"/>	<input type="checkbox"/>
Sanitaire voorzieningen				
Badkameraccessoires	<input type="checkbox"/>	<input type="checkbox"/>	<input type="checkbox"/>	<input checked="" type="checkbox"/>
Wastafel(s)	<input checked="" type="checkbox"/>	<input type="checkbox"/>	<input type="checkbox"/>	<input type="checkbox"/>
Toiletaccessoires	<input type="checkbox"/>	<input type="checkbox"/>	<input type="checkbox"/>	<input checked="" type="checkbox"/>
Veiligheidsschakelaar wasautomaat	<input type="checkbox"/>	<input type="checkbox"/>	<input type="checkbox"/>	<input checked="" type="checkbox"/>
Waterslot wasautomaat	<input type="checkbox"/>	<input type="checkbox"/>	<input type="checkbox"/>	<input checked="" type="checkbox"/>
Sauna Vul in: 'met' of 'zonder' toebehoren	<input type="checkbox"/>	<input type="checkbox"/>	<input type="checkbox"/>	<input checked="" type="checkbox"/>
Vul evt. andere zaken in	<input type="checkbox"/>	<input type="checkbox"/>	<input type="checkbox"/>	<input type="checkbox"/>
Telefoontoestel /-installatie				
Telefoontoestellen	<input type="checkbox"/>	<input type="checkbox"/>	<input type="checkbox"/>	<input checked="" type="checkbox"/>
Telefooninstallatie	<input type="checkbox"/>	<input type="checkbox"/>	<input type="checkbox"/>	<input checked="" type="checkbox"/>
Vul evt. andere zaken in	<input type="checkbox"/>	<input type="checkbox"/>	<input type="checkbox"/>	<input type="checkbox"/>
Voorzetramen / radiatorfolie etc., te weten:				
Radiatorafwerking	<input type="checkbox"/>	<input type="checkbox"/>	<input type="checkbox"/>	<input checked="" type="checkbox"/>
Voorzetramen	<input type="checkbox"/>	<input type="checkbox"/>	<input type="checkbox"/>	<input checked="" type="checkbox"/>
Isolatievoorzieningen	<input type="checkbox"/>	<input type="checkbox"/>	<input type="checkbox"/>	<input checked="" type="checkbox"/>
Vul evt. andere zaken in	<input type="checkbox"/>	<input type="checkbox"/>	<input type="checkbox"/>	<input type="checkbox"/>
Overige zaken, te weten:				
Schilderijophangstelsysteem	<input type="checkbox"/>	<input type="checkbox"/>	<input type="checkbox"/>	<input checked="" type="checkbox"/>

Deze lijst van zaken mag uitsluitend gebruikt worden door leden van Vereniging VBO.
 Copyright VBO 2022, versie 2022_1.

Algemene informatie

Type woning	galerijappartement
Woning	appartement
Bouwjaar	1960
Bruto inhoud	124 m ³
Gebruiksoppervlak wonen	38,60 m ²
Externe bergruimte	2,13 m ²
Slaapkamers	1
Servicekosten	€ 145,03
Aanvaarding	15-11-2023 / in overleg

ENERGIELABEL INFORMATIE

Soort verwarming	Blokverwarming
Energie label	C (25-08-2027)
Dubbel glas	

DIVERSE

Ideale starter appartement	
Royale woonkamer	
Goed onderhouden	
Gemeenschappelijke afgesloten fietsenstalling	
Gemeenschappelijke containerruimte	
Nabij centrum, Stappegoor, universiteit en uitvalswegen	
Garage	nee
Parkeerplaats(en)	openbaar

NOG EVEN DIT.....

Namens de verkopers wil ik je hartelijk danken voor de door jou getoonde belangstelling.

Ook voor de verkoper is deze periode zeer spannend en zijn zij zeer benieuwd naar jouw reactie!

Ik verzoek je deze dan ook aan mij kenbaar te maken (positief of negatief).

Ben je momenteel zelf eigenaar van een woning dan kan ik voor je een gratis vrijblijvende waardebeoordeling doen en je tevens inzicht geven in de verkoopmogelijkheden van jouw woning.

Mijn werkwijze is aantoonbaar anders!

EXTRA INFORMATIE

Alle door RE/MAX TOONAangevend Makelaardij en de verkoper versterkte informatie moet uitsluitend worden aangezien als uitnodiging tot nader overleg c.q. tot het uitbrengen van een bod.

Schriftelijkheidsvereiste: Verkoper stelt uitdrukkelijk dat een verkoop niet eerder tot stand komt dan dat de koopovereenkomst door beide partijen is ondertekend.

Erfdienstbaarheden: Indien er op de woning c.q. het perceel erfdienstbaarheden, kwalitatieve verplichten en/of andere bedingen rusten, gaan deze over op de koper en worden als bijlage behorende bij de koopakte gesteld, meestal in de vorm van het eigendomsbewijs.

Ontbindende voorwaarden: Eventueel door de koper te maken voorbehouden (zoals het verkrijgen van een hypotheek) worden alleen vermeld in de koopovereenkomst als deze in de onderhandeling zijn afgesproken.

Waarborgsom/bankgarantie: De waarborgsom c.q. bankgarantie bedraagt 10% van de koopsom en dient te worden voldaan aan de notaris binnen de vastgestelde termijn.

Koopakte: Behoudens nadere afspraken gelden de standaardregels, zoals deze voorkomen in de modelkoopakte NVM, VBO, VastgoedPro, Consumentenbond en Vereniging Eigen Huis.

Meetrapport:

Er is een NEN 2580 gebaseerd meetrapport samengesteld, waarin de gebruiksoppervlaktes gesplitst per woonlaag en/of bijzondere ruimten zijn aangegeven.

Het meetrapport is opgesteld conform actuele Meetinstructies Gebruiksoppervlakte Woningen en Bruto Inhoud Woningen welke gebaseerd zijn op de richtlijn NEN 2580:2007 NL, 'Oppervlakten en inhoud van gebouwen – Termen, definities en bepalingmethoden', inclusief het correctieblad NEN 2580:2007/C1:2008.

Verantwoording Meetrapport NEN 2580

- De meting heeft plaatsgevonden op 31 juli 2023 waarbij de maatvoering van alle ruimten is nagemeten en genoteerd alsmede gecontroleerd op gebruiksfunctie;
- Indien de woningscheidende muur wordt gedeeld met een naastgelegen binnenruimte, dan is voor de maatvoering het hart van de muur aangehouden;
- Op de zolderverdieping is er eventueel rekening gehouden met een beperkte stahoogte < 1,50 meter, veroorzaakt door de schuine daklijn.



Neem contact met ons op **RE/MAX TOONaangevend Makelaardij**

RE/MAX TOONaangevend zijn de lokale experts. Wij kennen Tilburg, Den Bosch, Eindhoven, onze regio van binnen en buiten, daarom kunt u bij ons terecht voor alle onroerend goed vragen en adviezen.

Bent u op zoek naar een organisatie die niet 'pand maar klant' gericht is? RE/MAX ondersteunt u bij elke stap van een transactie: van tips om het huis verkoopklaar te maken tot en met de overdracht bij de notaris. We staan bekend om onze beroemde slogan: „Niemand in de wereld verkoopt meer onroerend goed dan RE/MAX”. Laat ons het bewijzen.



Toon Coppens

kantooireigenaar
makelaar

M 06 54 65 34 49
T 013 20 34 539
E tooncoppens@remax.nl

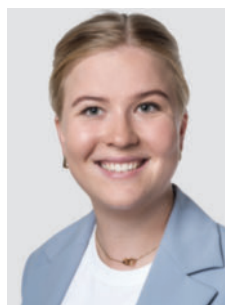

Suze Coppens

Makelaar

M 06 48 81 68 66
T 013 20 34 539
E suzecoppens@remax.nl

TOONaangevend Makelaardij

Besterdplein 11
5014 HN Tilburg
E toonaangevend@remax.nl

remaxtoonaangevend.nl

RE/MAX
TOONaangevend Makelaardij